

Implementar Sistema de Gestión de Energía

Etapa

2

Proceso de verificación

Requerimientos de un **Gestor Energético**

Requisitos mínimos de un SGE

Proceso de Comprobación

Reporte anual de SGE

Gestor Energético

Es la persona interna al CCGE e interlocutor técnico ante el Ministerio bajo el marco del art. 2 de la Ley de EE.



Recuerda:



se debe informar al **Ministerio de Energía** y a la **SEC** posterior a la resolución en un plazo de 40 días.

Implementación



Los CCGE contarán con **12 meses** para implementar un SGE.

Deberá cubrir al menos un... **80%**



de sus consumos energéticos.

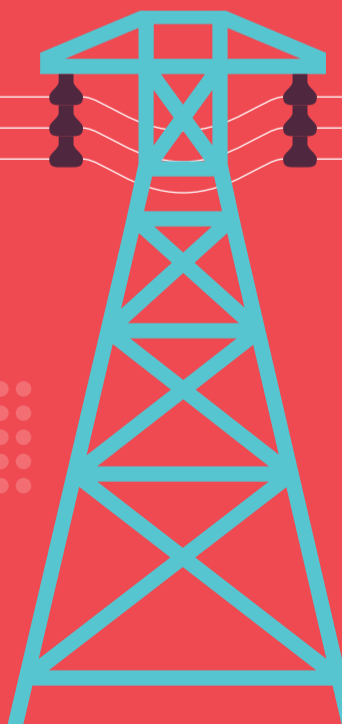

Tipo de SGE



No certificado
Conformidad en Auditoría de comprobación



Certificado
Envío de Certificación

Requisitos

Los requisitos mínimos de un SGE son: política energética, objetivos y metas energéticas, indicadores, planes de medida y verificación para las mejoras que se definan.