



# Estado Verde en el Ministerio de Energía

Implementación del Programa  
2021



# ¿Qué es Estado Verde?

Es un programa del Ministerio del Medio Ambiente, que busca que las **instituciones públicas** incorporen **políticas, principios y prácticas amigables con el medio ambiente**, así como de conservación de los recursos, tanto en las dependencias físicas como en los procesos administrativos.

**Aborda temas como** el uso del agua, el consumo eléctrico, el uso de papel y la generación y reciclaje de residuos. También considera los procesos de compras y licitaciones, el fomento al uso de la bicicleta y la creación de una Política Ambiental Interna.

Un aspecto fundamental es la educación, comunicación y capacitación constante, para que las y los funcionarios y colaboradores públicos incorporen la sustentabilidad en su quehacer cotidiano, repercutiendo en un uso eficiente de los recursos públicos, ahorros fiscales y mejor comportamiento ambiental del servicio.

Más información sobre el Programa en:  
<https://estadoverde.mma.gob.cl/portal>



# El Ministerio de Energía está implementando Estado Verde

**El Ministerio de Energía tiene un compromiso institucional con el desarrollo sostenible, en todas sus dimensiones, y ello también pasa por el trabajo al interior de la institución.**

En 2019, La Subsecretaría de Energía y la Subsecretaría del Medio Ambiente formalizaron un convenio de colaboración para la implementación del Programa Estado Verde en las dependencias del nivel central y de la Secretaría Regional Ministerial de la Región Metropolitana.

En abril de 2021, la Secretaría Regional Ministerial de La Región de Los Ríos se incorporó formalmente al Programa.

Actualmente, el Nivel Central del Ministerio de Energía y la Secretaría Regional Ministerial de la Región Metropolitana estamos Pre-Acreditados en el Programa Estado Verde.





# El Ministerio de Energía está implementando Estado Verde

A pesar de las restricciones que ha impuesto la situación sanitaria, hemos podido avanzar en la implementación del Programa Estado Verde.

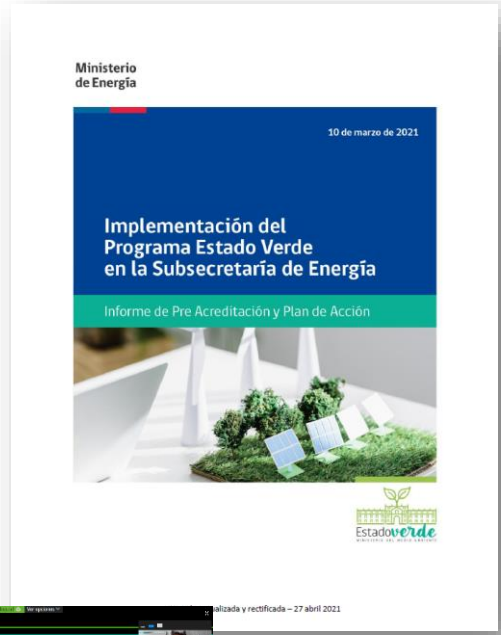

**ENCUESTA**  
Estado Verde

Se parte de la primera encuesta de Estado Verde que realizaremos a nivel nacional, para comenzar a implementar sustentabilidad ambiental en nuestra institución y crear una Política Ambiental Interna.

Tu opinión es muy importante.  
**CLIC AQUÍ**

1. Género  
[Más detalles](#)

- Femenino: 74
- Masculino: 58
- Otro: 0
- Prefiero no contestar: 2

15. Ordene los siguientes temas según el nivel de prioridad que debieran tener en la Política Interna de Autogestión Ambiental.

[Más detalles](#)

| Clasificación | Opciones                          | Primera opción | Última opción |
|---------------|-----------------------------------|----------------|---------------|
| 1             | Residuos generados y reciclaje    | ██████████     | ██████████    |
| 2             | Uso de la electricidad            | ██████████     | ██████████    |
| 3             | Uso de papel (impresión, foto...) | ██████████     | ██████████    |
| 4             | Gestión del agua                  | ██████████     | ██████████    |
| 5             | Educación ambiental interna y...  | ██████████     | ██████████    |
| 6             | Transporte                        | ██████████     | ██████████    |
| 7             | Compras sustentables y econo...   | ██████████     | ██████████    |
| 8             | Huella de carbono (estimar y r... | ██████████     | ██████████    |
| 9             | Baja de bienes muebles            | ██████████     | ██████████    |

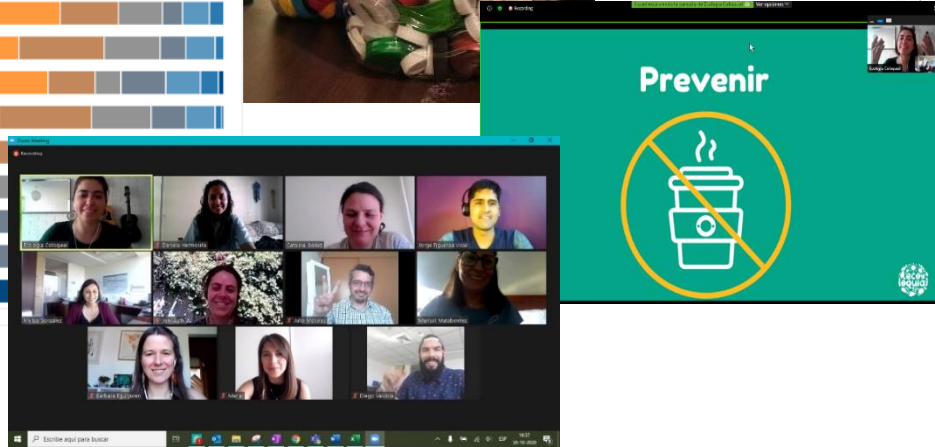
Prevenir

Estado Verde

# El Ministerio de Energía está implementando Estado Verde

**Para 2021 apostamos por alcanzar el Nivel Intermedio de acreditación e ir incorporando gradualmente a más de nuestras Secretarías Regionales Ministeriales en el Programa.**



**La sustentabilidad está en tus manos**

La salud y la prosperidad humana están relacionados con el estado del medio ambiente. Por ello, te invitamos junto a tu familia a una charla para aprender a cuidar nuestro entorno.

**Charla**  
**Introducción al mundo de la sustentabilidad**

Fecha  
**02 de octubre**  
**15:00 a 16:30 hrs.**





¿Crees que es lo más fácil de cambiar en la oficina?

Nuestras conductas:

- uso del papel
- Quizás...no tener el A/C tan bajo
- El uso de la luz, el papel y aire acondicionado
- menos envases (almuerzo)
- reciclaje de los envoltorios de las comidas
- predicar con el ejemplo y poner alaredores en las llaves de agua
- reducir impresiones innecesarias
- reutilizar y reciclar



**Grupo 2 PM**

1 **Visión**  
¿Cómo se imagina que sería un Ministerio de Energía Sustentable?

2 **Objetivos**

3 **Gobernanza**



**Grupo 2 AM**

1 **Visión**  
¿Cómo se imagina que sería un Ministerio de Energía Sustentable?

2 **Objetivos**

3 **Gobernanza**



**Prevenir**



Juan Carlos Jobet @JClobet

¿En casa de herrero, cuchillo de palo? ¡No en el @MinEnergía!

En el techo del ministerio tenemos paneles solares conectados al circuito de ventilación del edificio que producen 22.347 kWh anual promedio. De esta forma estamos dejando de emitir 8.9 toneladas de CO2 al año.



Energía



**Desarrollo sostenible**

**¿Cómo encontrar el equilibrio?**

Reducir residuos

Uso eficiente de los recursos

Consumir local

Comprar a granel

Reducir tu consumo

Productos bio degradables

Consumir alimentos de temporada

Respetar la naturaleza

Reciclar

Reutilizar

Respetar la naturaleza

Recuerda que todas nuestras acciones tienen un impacto en el logro del desarrollo sostenible